Une jeune fille apparaît, comme sortie de nulle part. Elle était peut-être cachée derrière cet arbre sans fin…Elle est casquée et porte une armure.
Elle approche de l'intrus le menaçant de son épée flamboyante. Les nombres apeurés se réfugient dans la tête du jeune homme.

La Gardienne. Prends garde à toi ! Plus un geste !
Qui es-tu ?

Le Mathématicien. Je n'ai pas de nom ! C'est pour ça que je suis ici !
C'est le seul endroit où j'ai une chance de trouver qui je suis !
Alors je n'ai pas le choix.

La Gardienne. On ne me l'avait jamais faite celle-là !

Le Mathématicien. Tu vas m'interdire de passer ?
La Gardienne. Je le dois ! Je suis la gardienne du royaume.
(d'une voix coupante)

Il essaie quand même de passer. Il n'achève pas sa troisième tentative, fermement retenu par les doigts de la Gardienne contre sa poitrine.
Le jeune homme déçu semble accepter la décision.

La Gardienne. Je ne peux pas te tuer.
Je ne sais pas pourquoi mais je ne peux pas !

La gardienne aussi semble accablée et baisse sa garde.
Le danger semble éloigné. Les nombres réapparaissent, timidement.

6. Un nouveau départ

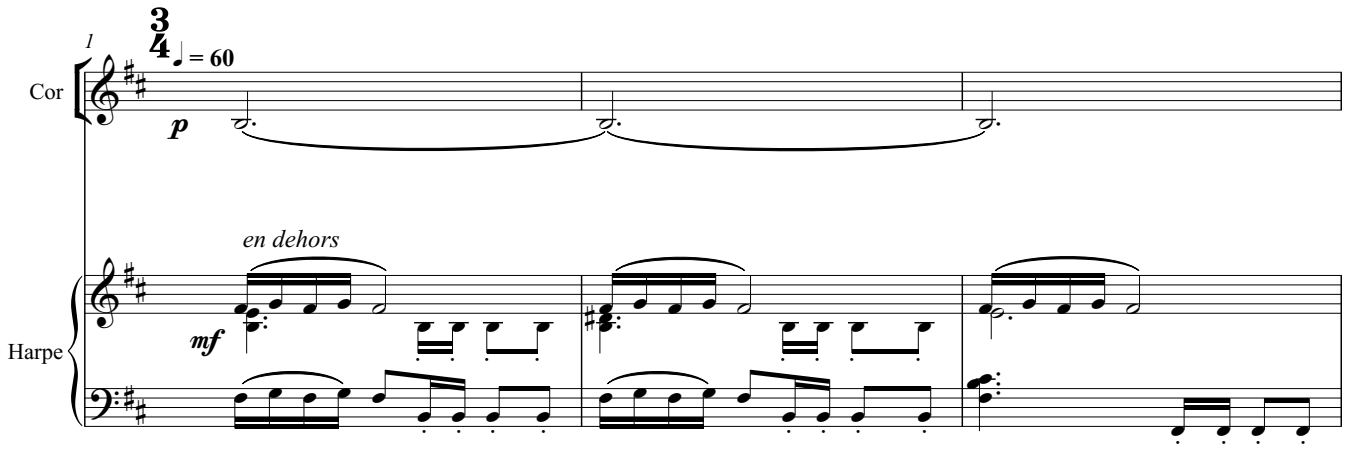

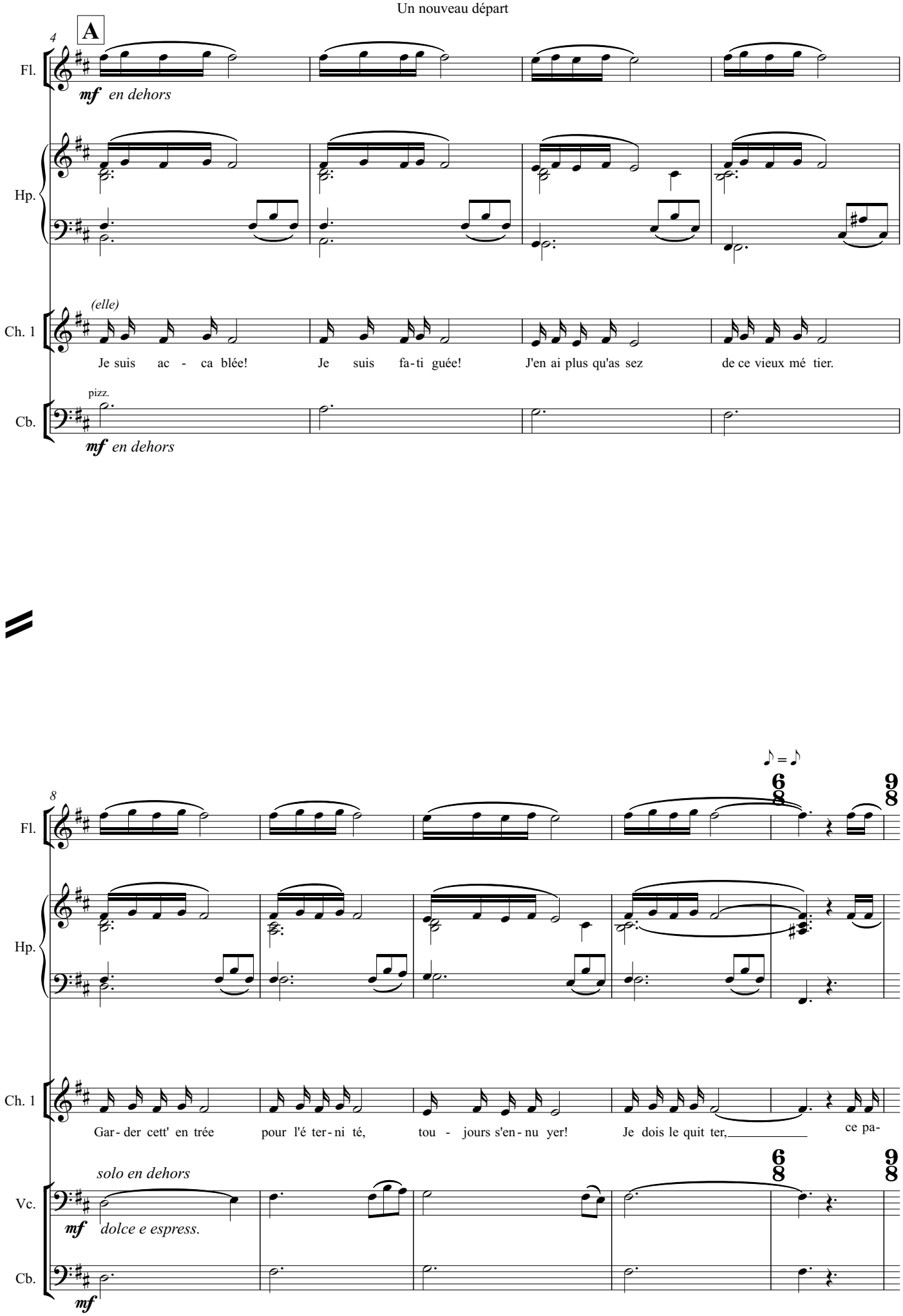
A
4
Fl.
mf en dehors
Hp.
(elle)
Ch. 1
Je suis ac - ca blée! Je suis fa-ti guée! J'en ai plus qu'as sez de ce vieux mé tier.
pizz.
Cb.
mf en dehors
8
♪ = ♪
6/8
9/8
Gar-der cett' en trée pour l'é ter-ni té, tou - jours s'en-nu yer! Je dois le quit ter, ce pa-
solo en dehors
Vc.
mf dolce e espress.
mf

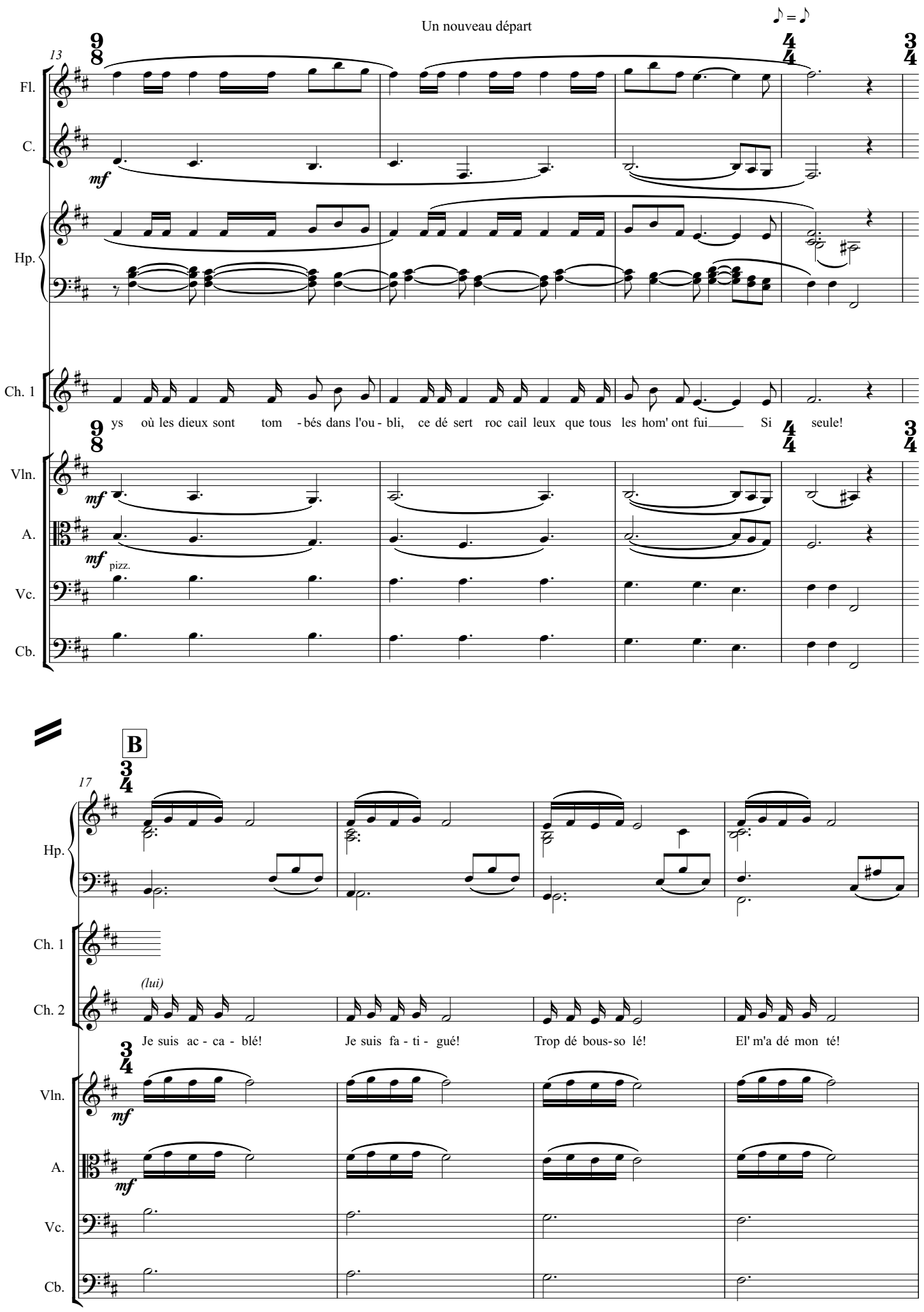
♪ = ♪
13
Fl.
C.
mf
Hp.
Ch. 1
ys où les dieux sont tom - bés dans l'ou - bli, ce dé sert roc cail leux que tous les hom' ont fui Si seule!
Vln.
mf
A.
mf
pizz.
Vc.
Cb.
B
17
Hp.
Ch. 1
Ch. 2
(lui)
Je suis ac - ca - blé!
Je suis fa - ti - gué!
Trop dé bous-so lé!
El' m'a dé mon té!
Vln.
mf
A.
mf
Vc.
Cb.

21

Fl.

Cl.

C.

mf espress. en dehors

mf

Hp.

Ch. 2

En ga-

Jus - te com - men cé, bien - tôt ter - mi - né, mon rêv' est bri sé. Je suis pri son nier!

Vln.

A.

Vc.

Cb.

C

26

Fl.

Cl.

mf

C.

Hp.

Ch. 1

ger le com bat? Il est dé-jà per - du. Mon é pée de ga-la n'est qu'un cra yon poin tu. Je suis seul!

Vln.

A.

Vc.

Cb.

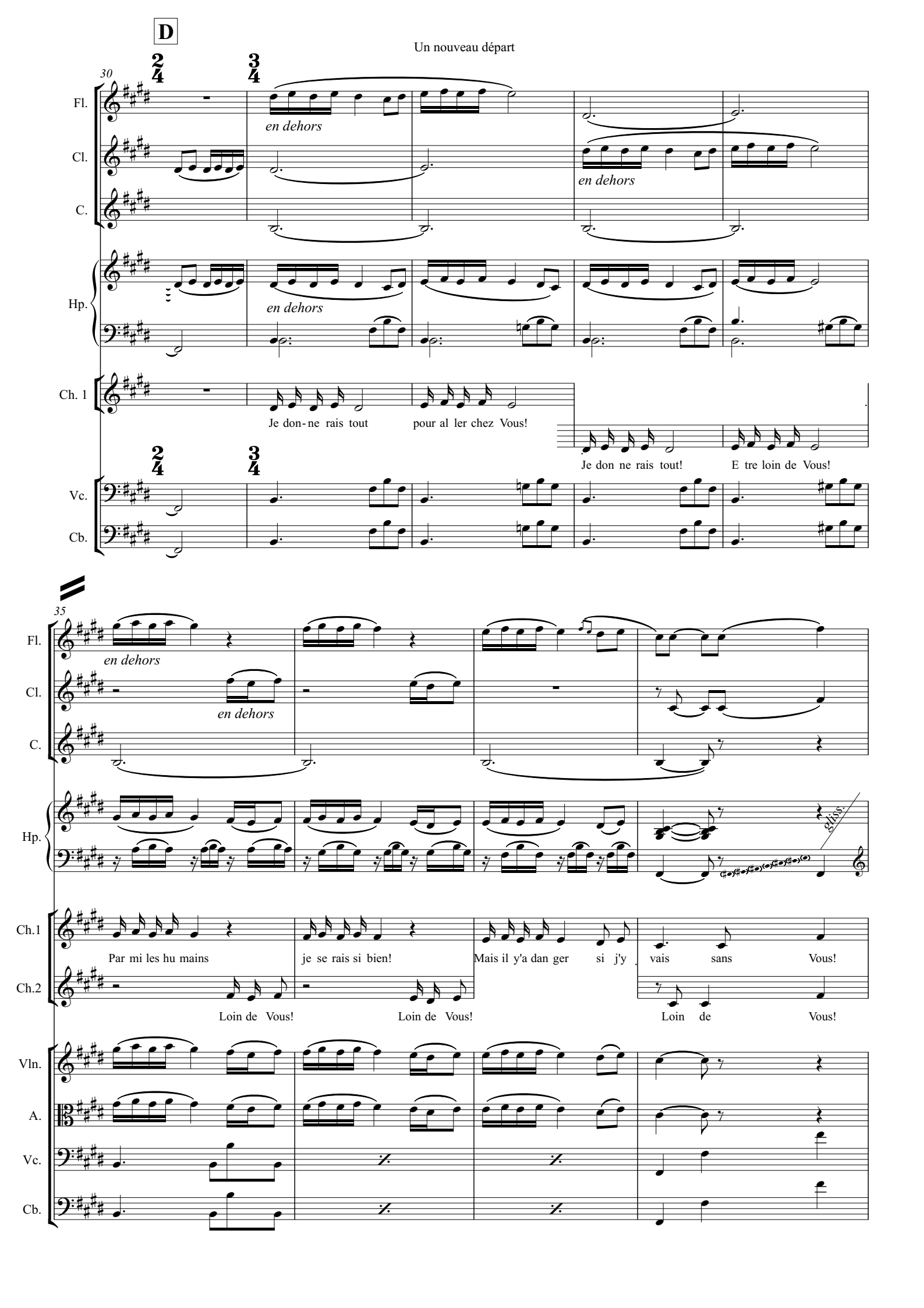
D
Un nouveau départ
30
Fl.
Cl.
C.
Hp.
Ch. 1
Vc.
Cb.
en dehors
Je don-ne rais tout pour al ler chez Vous!
Je don ne rais tout! E tre loin de Vous!
35
Ch.1
Ch.2
Vln.
A.
gliss.
Par mi les hu mains je se rais si bien! Mais il y'a dan ger si j'y vais sans Vous!
Loin de Vous! Loin de Vous! Loin de Vous!

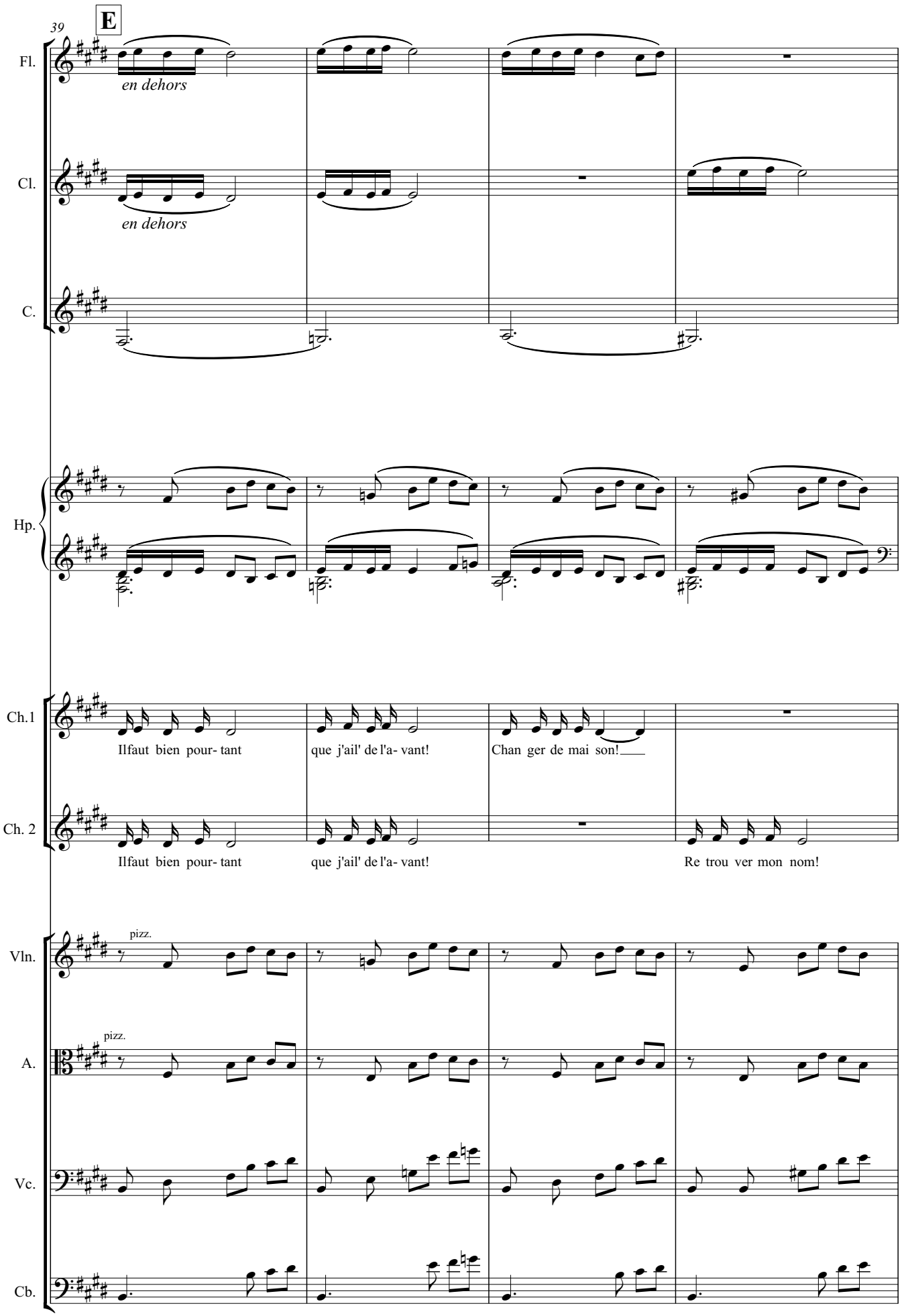
39
E
Fl.
en dehors
Cl.
en dehors
C.
Hp.
Ch.1
Ilfaut bien pour- tant
que j'ail' de l'a- vant!
Chan ger de mai son!
Ch. 2
Ilfaut bien pour- tant
que j'ail' de l'a- vant!
Re trou ver mon nom!
Vln.
pizz.
A.
pizz.
Vc.
Cb.

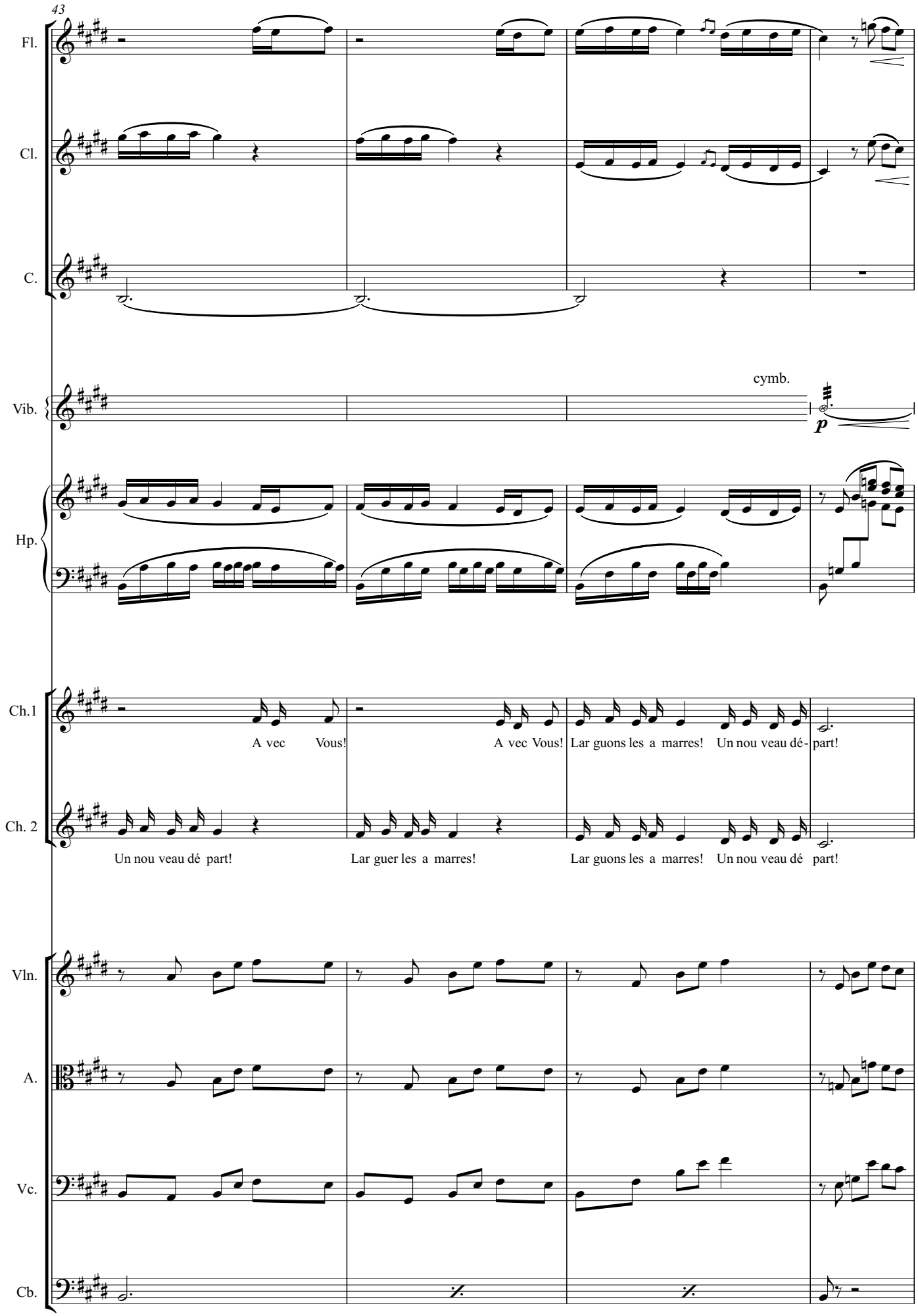
43
Fl.
Cl.
C.
Vib.
cymb.
p
Hp.
Ch.1
A vec Vous!
A vec Vous!
Lar guons les a marres!
Un nou veau dé-
part!
Ch. 2
Un nou veau dé part!
Lar guer les a marres!
Lar guons les a marres!
Un nou veau dé part!
Vln.
A.
Vc.
Cb.

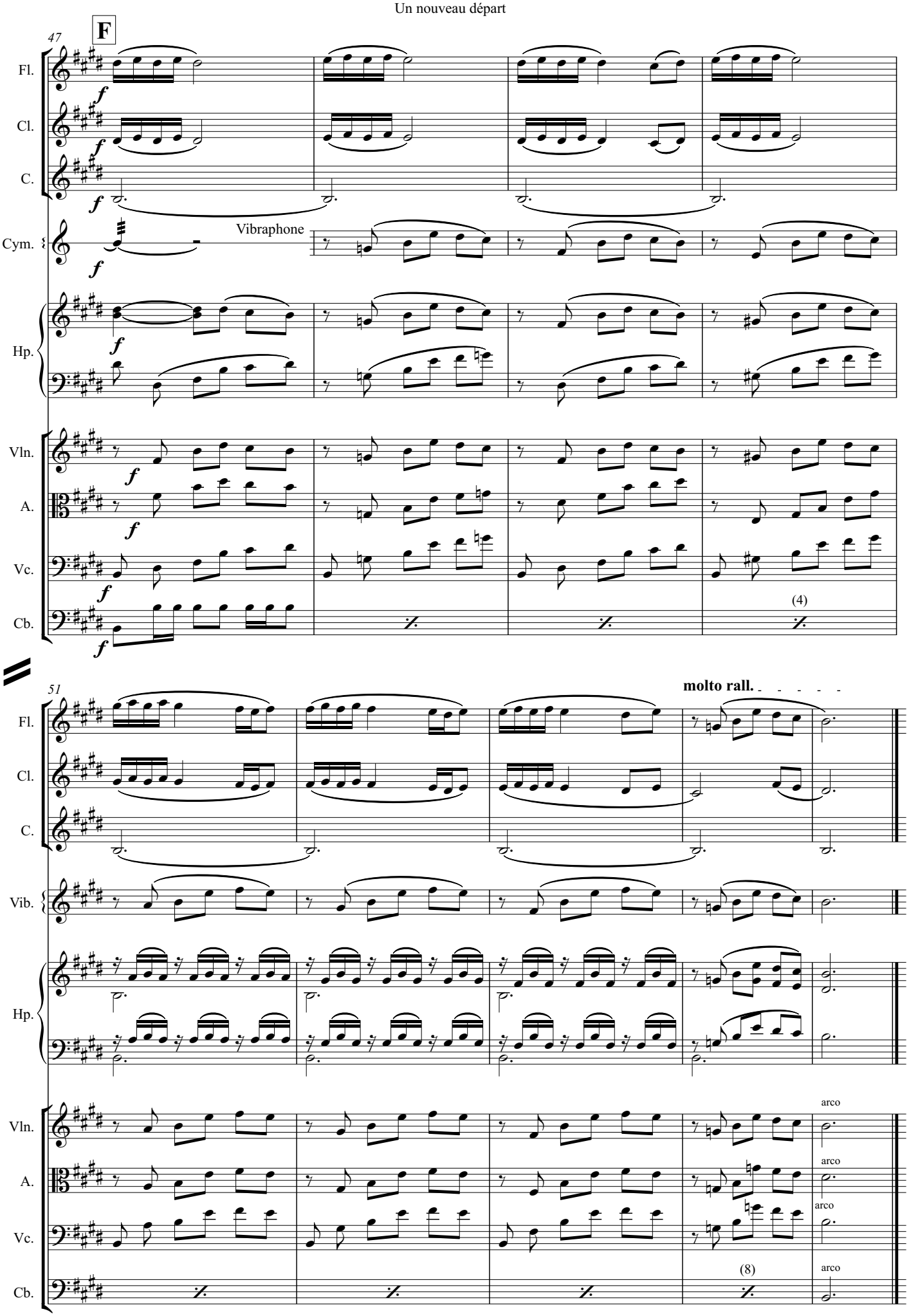
F
47
Fl.
Cl.
C.
Cym.
Vibraphone
Hp.
Vln.
A.
Vc.
Cb.
(4)
51
molto rall.
Vib.
arco
(8)